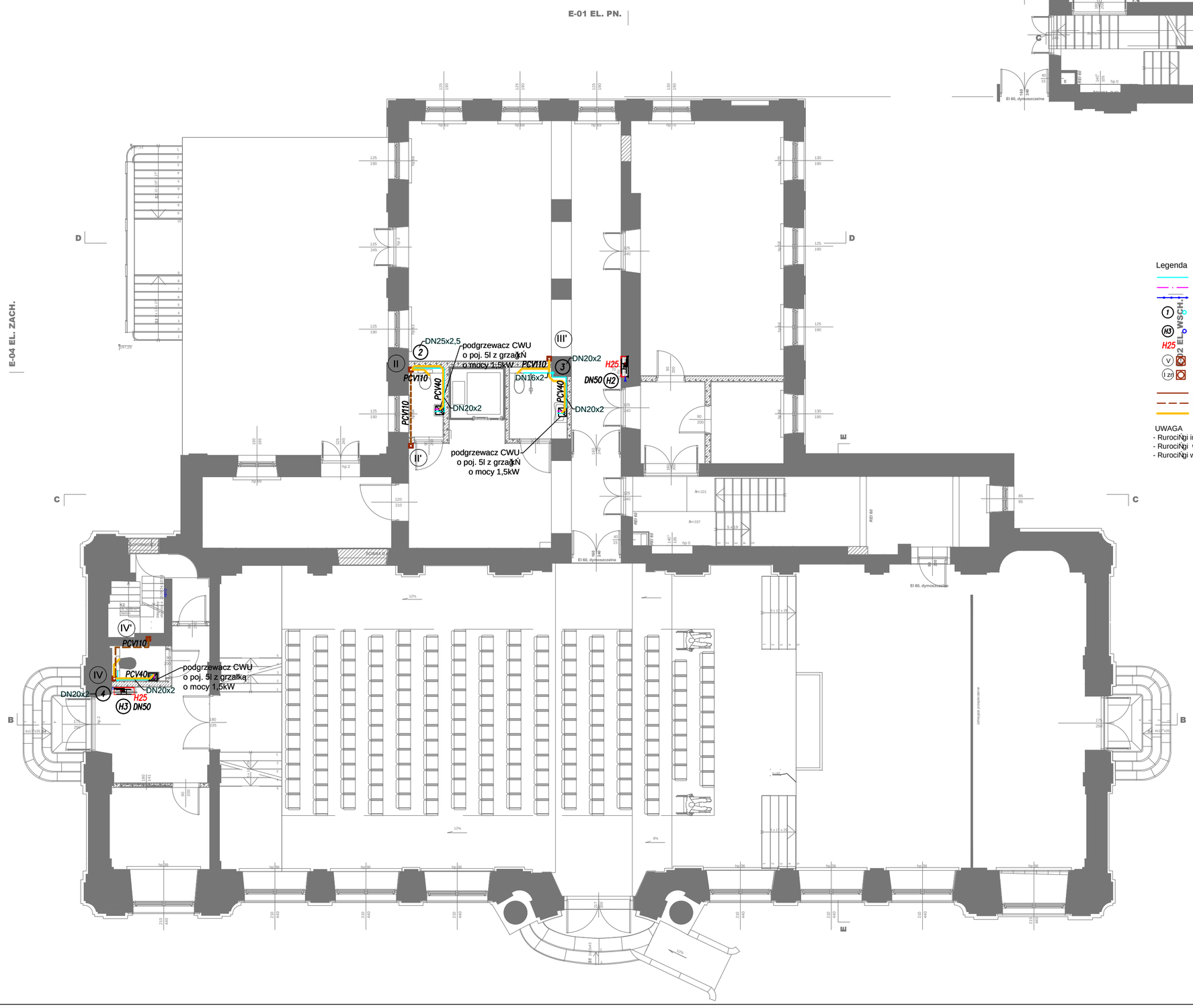

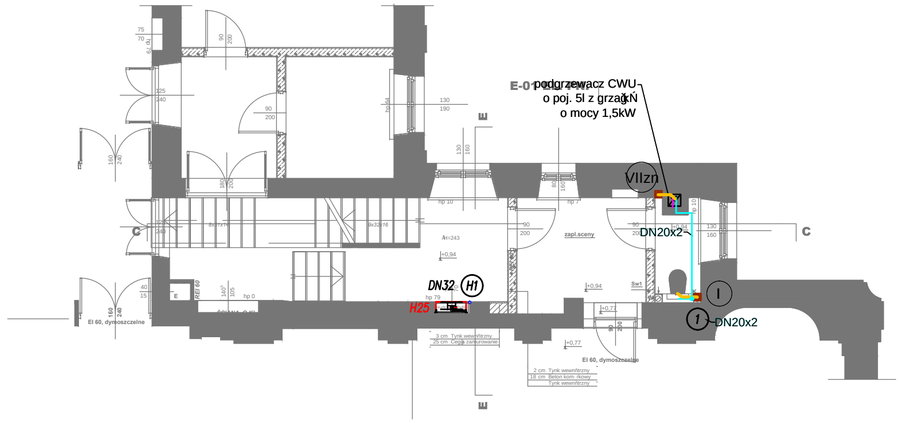

Legenda

- inst. wody zimnej
- inst. wody ciepłej
- inst. wody hydrantowej
- (1) pion wody zimnej
- (H3) pion wody hydrantowej
- H25 hydrant H25 z wężem o dł 30m
- (V) pion kanalizacyjny zakończony wywiewką
- (I zt) pion kanalizacyjny zakończony zaworem napowietrzającym
- kanalizacja sanitarna
- kanalizacjia sanitarna pod stropem
- podłączenie urządzeń kanalizacji sanitarnej

UWAGA
- Rurociągi instalacji hydrantowej wykonać z rur stalowych ocynkowanych
- Rurociągi wody zimnej wykonać z rur wielowarstwowych z polietylenu z wkładką aluminiową
- Rurociągi w obrębie węzła wodomierzowego wykonać z rur stalowych ocynkowanych

"dM Studio" Pracownia Architektoniczna				
Element proj.:	PROJEKT TECHNICZNY	specjalność: SANITARNA	data: I. 2022 r.	skala: 1:100
RYSUNEK:	RZUT PARTERU I PÓŁPIĘTRA - INSTALACJA WOD-KAN			nr rys.: S.10
Obiekt:	Budynek "ORANŻERII"			
Lokalizacja budowy:	Jana Pawła II 4, 21-300 Radzyń Podlaski dz. nr. geod. 1660/7, 1660/8			
Projektant:	inż. Elżbieta Ostrowska Uprawnienia w specjalności instalacyjno inżynieryjnej	upr.nr. 778/BP/94		podpis:
Sprawdzający:	mgr inż. Mirosława Kobyliańska Uprawnienia w specjalności instalacyjnej	upr.nr. 278/Lb/99		